2 de junio | Día Mundial de la lucha Contra la Miastenia Gravis

18/05/2025

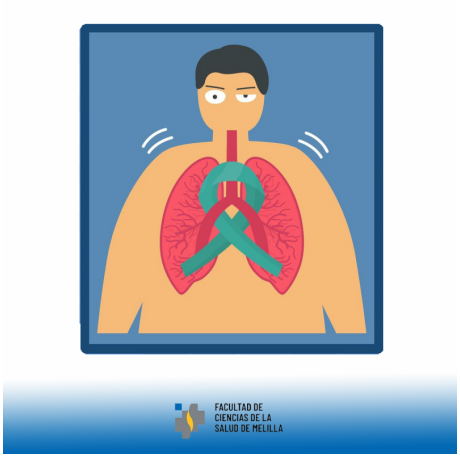

Desde la **Facultad de Ciencias de la Salud de Melilla** nos unimos a la visibilización de esta enfermedad neuromuscular rara que afecta la conexión entre los nervios y los músculos, provocando debilidad y fatiga.

En esta fecha queremos mostrar nuestro apoyo a quienes conviven con la **miastenia gravis**, promover la investigación y fomentar una mayor comprensión social sobre esta realidad.

Como futuros y futuras profesionales de la salud, reafirmamos nuestro compromiso con una atención más humana, empática e informada.

#miasteniagravis #2dejunio #díaMundial #facultadcienciassaludmelilla #saludconconciencia #visibilizaresapoyar

Copyright© 2025 Universidad de Granada