UNIVERSIDAD DE GRANADA

Facultad de Ciencias de la Salud de Melilla

Día Mundial del Síndrome de Edwards: visibilizando la Trisomía 18

02/03/2025

Hoy, 18 de marzo, conmemoramos el Día Mundial del Síndrome de Edwards o Trisomía 18, una condición genética poco común que afecta el desarrollo y la salud de quienes la padecen. Desde la Facultad de Ciencias de la Salud de Melilla, queremos destacar la importancia del apoyo a las familias, el acceso a la atención médica especializada y la investigación para mejorar la calidad de vida de estos niños.

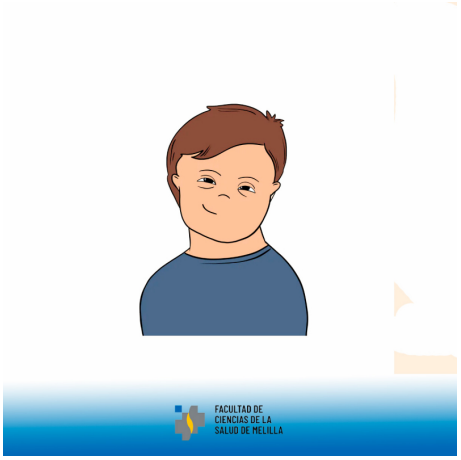

Cada vida merece ser valorada y acompañada con empatía. ¡Sumemos conciencia y apoyo!

#DíaMundialDelSíndromeDeEdwards #Trisomía18 #Concienciación #FacultadCienciasSaludMelilla

Copyright© 2025 Universidad de Granada