UNIVERSIDAD DE GRANADA

Facultad de Ciencias de la Salud de Melilla

# Día Mundial de la Encefalitis

07/02/2025

Desde la **Facultad de Ciencias de la Salud de Melilla**, nos unimos a la concienciación sobre la **encefalitis**, una inflamación del cerebro que puede tener consecuencias graves si no se diagnostica y trata a tiempo. Este día es una oportunidad para visibilizar su impacto, apoyar a las personas afectadas y destacar la importancia de la investigación y el acceso a tratamientos adecuados.

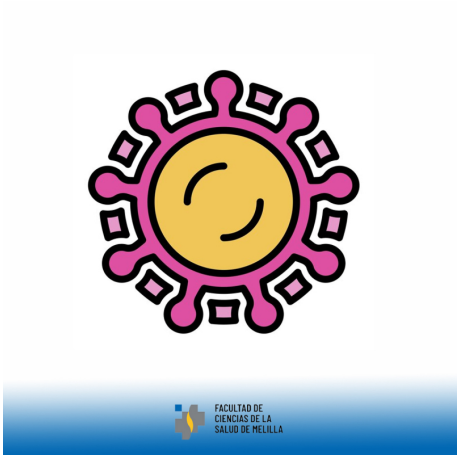


Sigamos trabajando juntos por la prevención, el conocimiento y el acompañamiento.

#DíaMundialDeLaEncefalitis #CienciasDeLaSaludMelilla #ConcienciaciónYApoyo


Copyright© 2025 Universidad de Granada