UNIVERSIDAD DE GRANADA

Facultad de Ciencias de la Salud de Melilla

Día Mundial de la Alergia

21/06/2024

En el Día Mundial de la Alergia, la Facultad de Ciencias de la Salud de Melilla se une para concienciar sobre la importancia de reconocer y tratar las alergias. Promovemos el conocimiento y la investigación para mejorar la calidad de vida de quienes padecen estas condiciones. #DíaMundialDeLaAlergia #Salud #Melilla

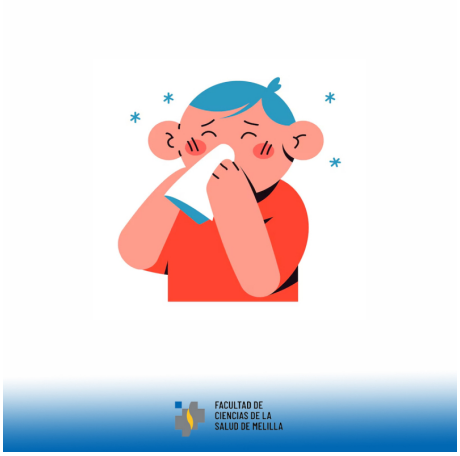

Copyright© 2025 Universidad de Granada