UNIVERSIDAD DE GRANADA

Facultad de Ciencias de la Salud de Melilla

18/03/2024

En el ´ ´
enfermedad. Promovamos la concienciación y la importancia de las revisiones regulares. Juntos, podemos prevenir y salvar vidas.
#PrevenciónCáncerCervical #MelillaSalud

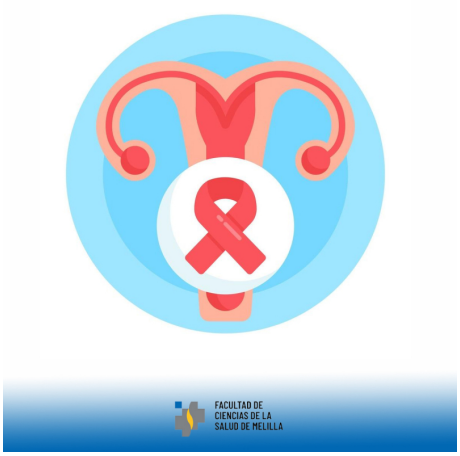

Copyright© 2024 Universidad de Granada