UNIVERSIDAD DE GRANADA

Facultad de Ciencias de la Salud de Melilla

´

06/03/2024

Hoy es el ´
crear conciencia sobre esta enfermedad que afecta a millones de mujeres. Únete a nosotros en la lucha por una mayor comprensión y apoyo a quienes la padecen.

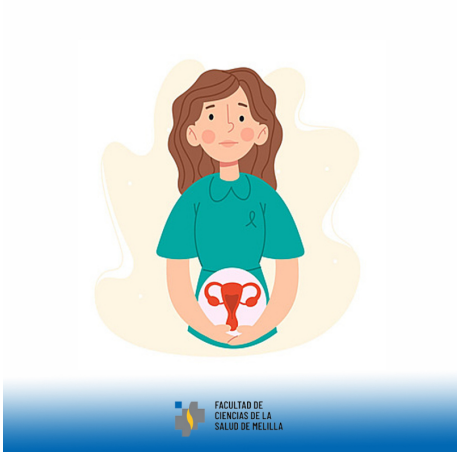

Copyright© 2024 Universidad de Granada